

HVARSKI VODOVOD D.O.O.
RADIČINA BB
21465 JELSA

NAŠ BROJ I ZNAK:

Ur. broj: 401310/14275/17AJ

Datum: 16.10.2017.

VAŠ BROJ I ZNAK:

Na zahtjev gornjeg naslova, a na temelju Zakona o energiji (NN br. 120/12, 14/14 i 102/15), Općih uvjeta za korištenje mreže i opskrbu električnom energijom (NN br. 85/15), Pravilnika o naknadi za priključenje na elektroenergetsku mrežu i za povećanje priključne snage (NN br. 28/06), a u skladu s Mrežnim pravilima elektroenergetskog sustava (NN br. 36/06), HEP-Operator distribucijskog sustava d.o.o., ELEKTRODALMACIJA SPLIT, OIB: 46830600751 (u daljnjem tekstu HEP-ODS) donosi:

PRETHODNU ELEKTROENERGETSKU SUGLASNOST (PEES)

Broj: 401310-170232-0011

koja se izdaje Kupcu

HVARSKI VODOVOD D.O.O., JELSA, RADIČINA BB, OIB: 96577868636

radi sagledavanja mogućnosti priključenja za građevinu

(vrsta objekta: poslovni, UREĐAJ ZA PROČIŠĆAVANJE OTPADNIH VODA (STARI GRAD),)

na lokaciji (adresa, broj katastarske čestice i katastarska općina)

STARI GRAD, STARI GRAD BB, k.č.br. 7334/1, k.o. STARI GRAD

uz sljedeće uvjete:

I. POSEBNI UVJETI ZA LOKACIJU GRAĐEVINE

1. U slučaju neizbježnog premještanja naših nadzemnih i podzemnih vodova, ili križanja odnosno približavanja, dužni ste izraditi poseban elaborat te ga dostaviti u HEP-ODS na suglasnost.
2. Na mjestima izvođenja radova u blizini naših podzemnih elektroenergetskih vodova iskop obaviti ručno, a njihov položaj prethodno utvrditi probnim iskopima u prisustvu predstavnika HEP-ODS.
3. Svi troškovi izmještanja, zaštite i popravka zbog mogućih oštećenja mreže HEP-ODS idu na teret kupca, a posao je dužan naručiti od HEP-ODS. Navedeni troškovi nisu obuhvaćeni Ugovorom o priključenju.

II. STVARANJE TEHNIČKIH UVJETA U MREŽI

- Izgradnja priključnog 2xKB 20 kV "TS 35/20(10) kV STARI GRAD - Tur. naselje-UPU Široki rat".
- Izgradnja priključnog 2xKB 20 kV ulaz-izlaz na jedan KB planiranog 2xKB 20 kV "TS 35/20(10) kV STARI GRAD - Tur.naselje - UPU Široki rat".
- Izgradnja planirane GTS 20(10)/0,4 kV "UPOV STARI GRAD"; 100 kVA, SN postrojenje: 3(2VP+TP) NN postrojenje: 4VP+TP+KOMP.+JR.

III. TEHNIČKO ENERGETSKI UVJETI

1. Mjesto priključenja građevine na mrežu: ploča NN u TS
2. Napajanje iz TS: UPOV STARI GRAD
izvod: novi izvod iz TS
3. Napon priključka: 0.40 kV
4. Opis izvedbe priključka kupca: NN - podzemni
Izgradnja priključnog KB 1 kV, tipa XP00-A 4x150 mm², od TS do SPMO smještenog u ogradnom zidu parcele.
5. Priključna snaga: 76,50 kW
6. Faktor snage (cos fi): od 0,95 induktivno do 1
7. Predvidiva godišnja potrošnja električne energije (kWh/god): po potrebi
8. Način korištenja snage i energije: po potrebi
9. Predvidivo vrijeme priključenja:
10. Procijenjeno vrijeme realizacije uvjeta u NN mreži: prema izdanoj EES
11. Mjesto predaje električne energije: SPMO

12. Zaštitu od indirektnog dodira izvesti: TN-S sustavom i ugradnja strujne zaštitne sklopke.

uz obvezatnu izvedbu temeljnog uzemljivača i glavnog izjednačenja potencijala.

13. Vrijednost faktora ukupnog harmonijskog izobličenja (THD) napona uzrokovanog priključenjem kupca na mjestu preuzimanja može iznositi najviše: 2,5 %

14. Način mjerenja, kategorija potrošnje i mjerna oprema za mjerenje potrošnje električne energije:

Rbr.	Sifra MM	Naziv	Snaga (kW)	Broj faza	Kategorija potrošnje	Brojilo	Ostalo
1	3107515	uređaj za pročišćavanje otpadnih voda	76,50	3	NN - poduzetništvo	Brojilo elektroničko kombi univerzalno intervalno 3F/4T	SMT 150/5A_kl.0,5S

OSO-ograničavalo strujnog opterećenja, SMT-strujni mjerni transformatori, NMT-naponski mjerni transformatori

15. Mjernu opremu za mjerenje potrošnje instalirati prema tehničkim uvjetima za obračunsko mjesto.

16. Mjerni ormar s mjernom opremom treba ugraditi na pristupačno mjesto, tako da se svi radovi i očitavanja brojila mogu obaviti bez ulaska u prostorije Kupca. U građevinama s više mjernih mjesta koja nisu grupirana, treba instalaciju pripremiti za lokalno povezivanje brojila i daljinsko očitavanje.

17. Instalacije i postrojenja korisnika mreže moraju biti dimenzionirani i izvedeni prema zahtjevima utvrđenim Mrežnim pravilima, kao i prema tehničkim preporukama i normama koje se temelje na načelima određivanja negativnog povratnog djelovanja na mrežu (primjerice: emisija viših harmonijskih komponenti, flikeri, nesimetrije i slično), a sukladno Općim uvjetima za korištenje mreže i opskrbu električnom energijom.

18. Ako Kupac koristi agregat koji se uključuje u slučaju prekida napajanja električnom energijom iz mreže dužan je u skladu s tehničkim uvjetima HEP-a br. N.073.01 u glavni razdjelni ormar ugraditi rastavnu napravu za vidno odvajanje dijela električnih instalacija napojenih pomoću uređaja za neprekidno napajanje ili agregata od niskonaponske distribucijske mreže. Rastavna naprava mora biti dostupna djelatnicima HEP-ODS u slučaju potrebe radova, a u cilju osiguranja zaštite od povratnog napona.

19. Ukoliko postojeći Kupac izvodi radove na svojoj instalaciji zbog kojih treba skinuti plombe s mjerne opreme obavezan je od HEP-ODS-a zatražiti dopusnicu za rad na obračunskom mjestu.

IV. EKONOMSKI UVJETI

1. Kupac je dužan s HEP-ODS-om zaključiti ugovor o priključenju u kojem će se urediti uvjeti priključenja na distribucijsku mrežu, te odrediti iznos naknade za priključenje i dinamično plaćanja.

2. U slučaju kada je za priključenje građevine kupca potrebne ostvariti tehničke uvjete u SN ili VN mreži ugovorne strane zaključuju i predugovor o priključenju kojim se uređuju međusobni odnosi na pripremi stvaranja uvjeta u mreži i priključka za priključenje građevine do uključivo građevinske dozvole, a ugovor o priključenju sklapa se temeljem ove PEES i zahtjeva Kupca.

V. OSTALI UVJETI

1. Na temelju ove prethodne elektroenergetske suglasnosti, Kupac ne može ostvariti priključak na elektroenergetski sustav HEP-ODS-a.

Prije priključenja Kupac je dužan podnijeti Zahtjev za izdavanje elektroenergetske suglasnosti i sklapanje ugovora o korištenju mreže.

2. Nakon sklopljenog Ugovora o korištenju mreže s HEP-ODS-om, Kupac je dužan podnijeti Zahtjev za početak korištenja mreže, uz koji je dužan priložiti sklopljen Ugovor o opskrbi električnom energijom s opskrbljivačem.

3. Projektna dokumentacija električne instalacije predmetne građevine mora biti izrađena u skladu s važećim propisima i normama i ovom prethodnom elektroenergetskom suglasnošću. Preporuča se da se navedeni projekt po izradi dostavi na uvid u HEP-ODS radi usuglašavanja projekta priključka s projektom građevine. Izvođenje električnih instalacija Kupac je dužan povjeriti pravnoj ili fizičkoj osobi registriranoj za obavljanje elektroinstalaterske djelatnosti.

4. Ova prethodna elektroenergetska suglasnost važi dvije godine od dana izdavanja te prestaje važiti u roku od dvije godine, ako se u tom vremenu ne zaključi ugovor o priključenju, ne izvrše obveze iz ugovora o priključenju i ne podnese zahtjev za izdavanje elektroenergetske suglasnosti i za priključenje.

5. Na zahtjev za produženje roka važenja prethodne elektroenergetske suglasnosti koji je podnesen prije isteka roka važenja, rok važenja prethodne elektroenergetske suglasnosti može se produžiti za još dvije godine.

VI. UPUTA O PRAVNOM LIJEKU:

Protiv ove PEES podnositelj zahtjeva može u roku 15 dana podnijeti žalbu HERA-i, Zagreb, Ulica grada Vukovara 14. Žalba se predaje HEP Operator distribucijskog sustava d.o.o., ELEKTRODALMACIJA SPLIT, SPLIT, POLJIČKA CESTA 73 pisanim putem neposredno ili poštom. Za žalbu se plaća upravna pristojba iznosu od 50,00 kn prema Tarifnom broju.3. Zakona o upravnim pristojbama.

Obradio: JURIĆ ANTE

Dostaviti:

1. Kupac
2. Odjel za razvoj i pristup mreži
3. Pismohrana

Za HEP-ODS

mr.sc. Saša Kraljević, dipl.ing.el.

Operator distribucijskog sustava d.o.o. ZAGREB
DISTRIBUCIJSKO PODRUČJE
ELEKTRODALMACIJA SPLIT

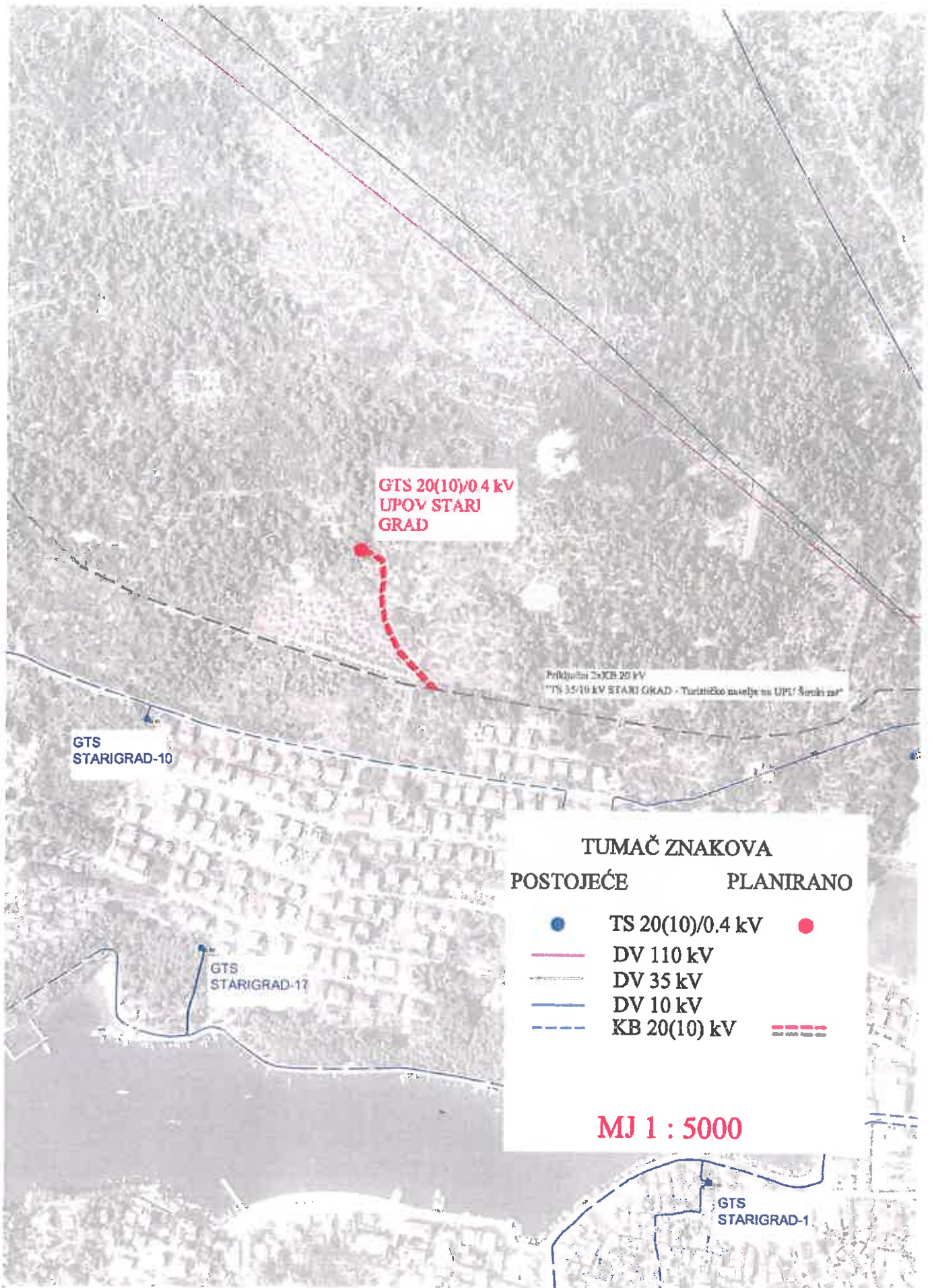

**GTS 20(10)/0.4 kV
UPOV STARI
GRAD**

Priključni 2xKB 20 kV
**TS 35/10 kV STARI GRAD - Turističko naselje na UPEŠ Šumice na*

**GTS
STARIGRAD-10**

**GTS
STARIGRAD-17**

**GTS
STARIGRAD-1**

TUMAČ ZNAKOVA

POSTOJEĆE	PLANIRANO
●	●
— (red)	— (red)
— (black)	— (black)
— (blue)	— (blue)
- - - (blue)	- - - (red)

MJ 1 : 5000